

Committente RIVI srl
Località Campagnola E. (RE)
Cantiere Via Olma
Operatore Dott. Stefano Capocchi
Prova nr. 1
Data 03/03/2022
Falda 1,20 pdc
Preforo 0 ml

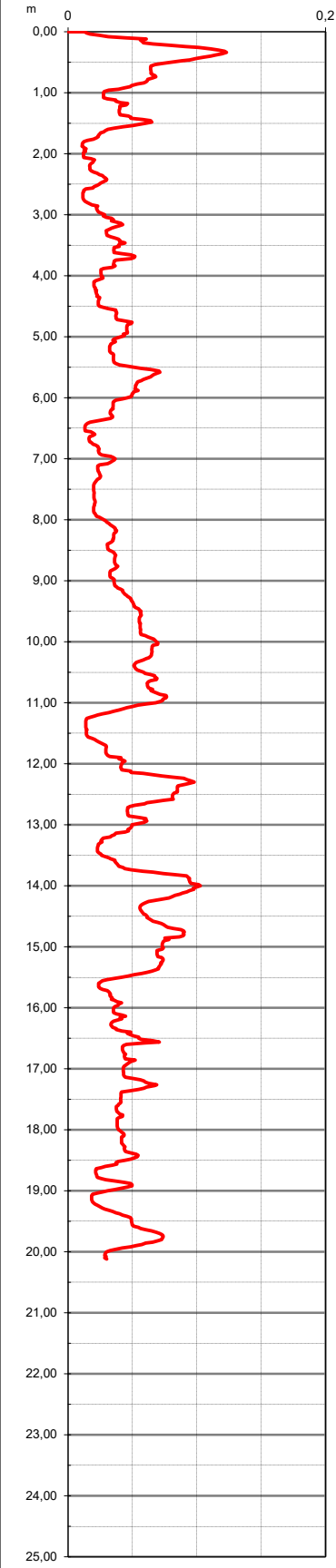

GEO-V SRL
Strada Cavedole 12/C 41126 Portile - MO
e-mail: geovsrla@gmail.com
cell: 3474935672

Sleeve Friction [MPa]



Net Cone Resistance [MPa]

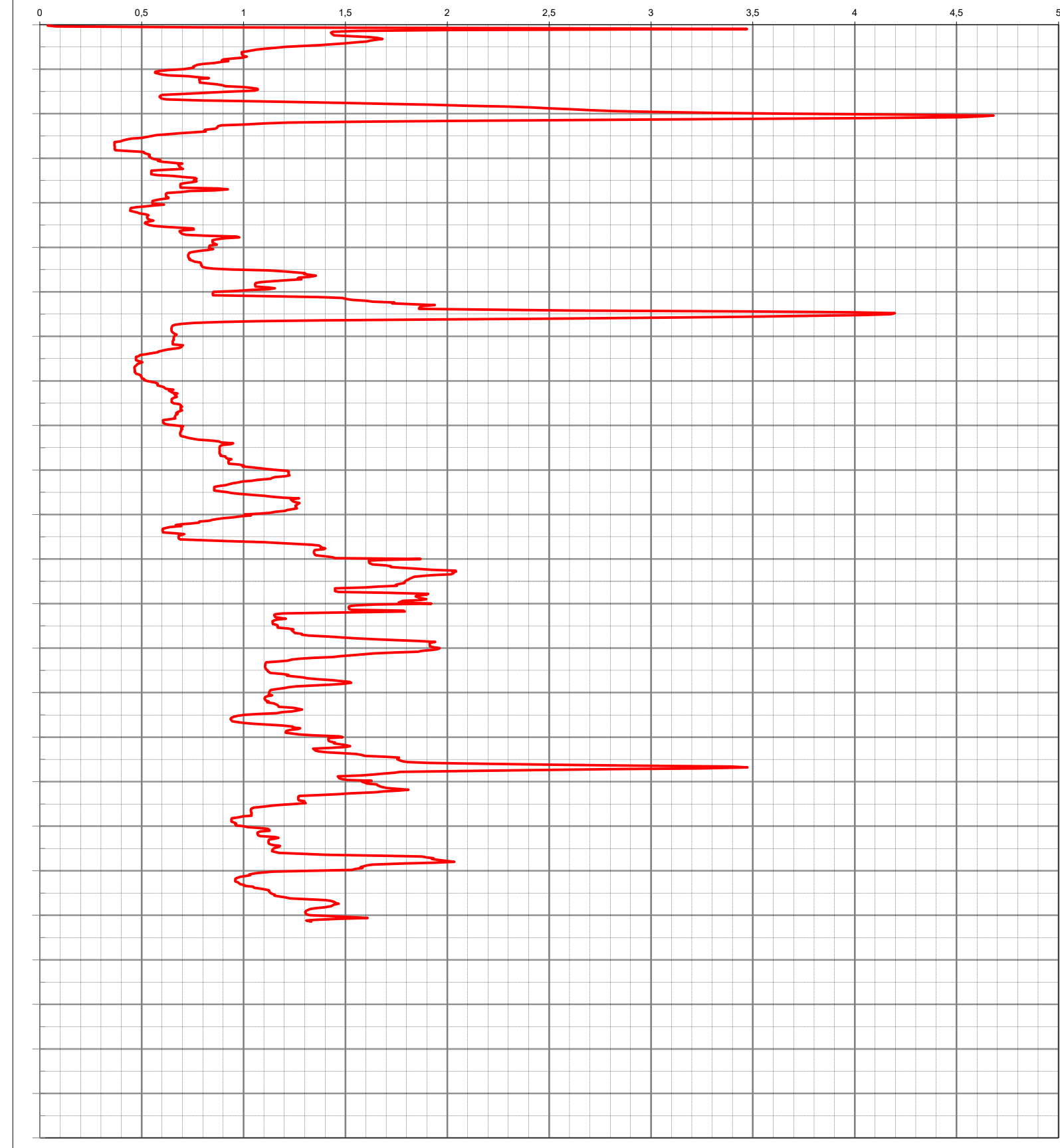

Pore Pressure [MPa]

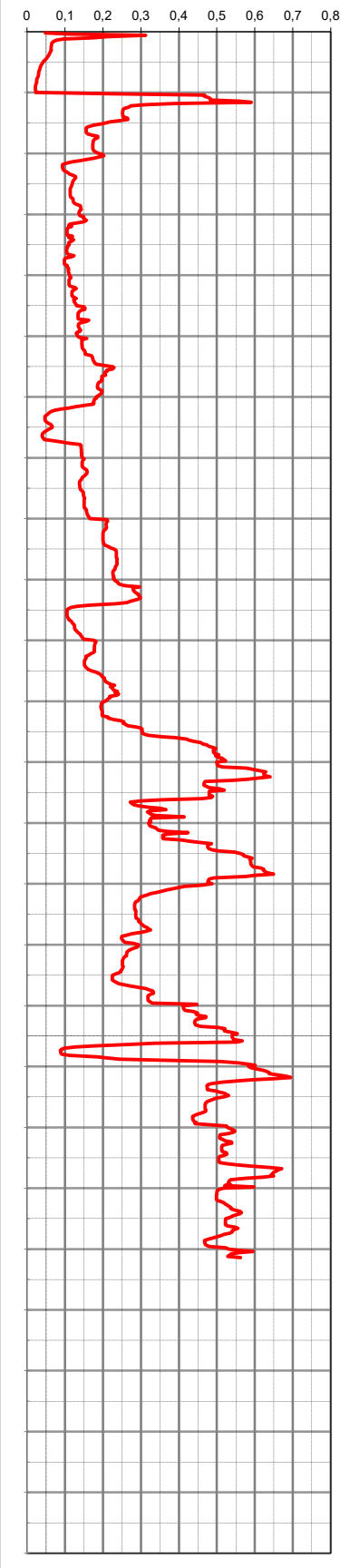

Inclination [°]

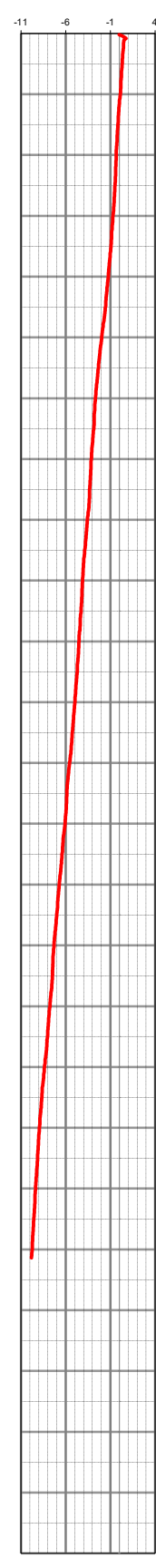

FR [%]

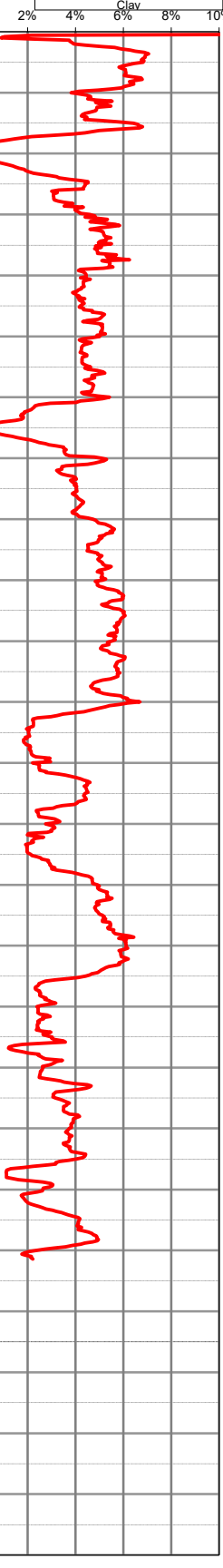

Committente RIVI srl
Località Campagnola (RE)
Cantiere Via Olma
Operatore Dott. Saverio Ferri
Prova nr. 2
Data 09/03/2022
Falda 0,70 pdc
Preforo 0,54 ml



GEO-V SRL
Strada Cavedole 12/C 41126 Portile - MO
e-mail: geovsrla@gmail.com
cell: 3474935672

Sleeve Friction [MPa]

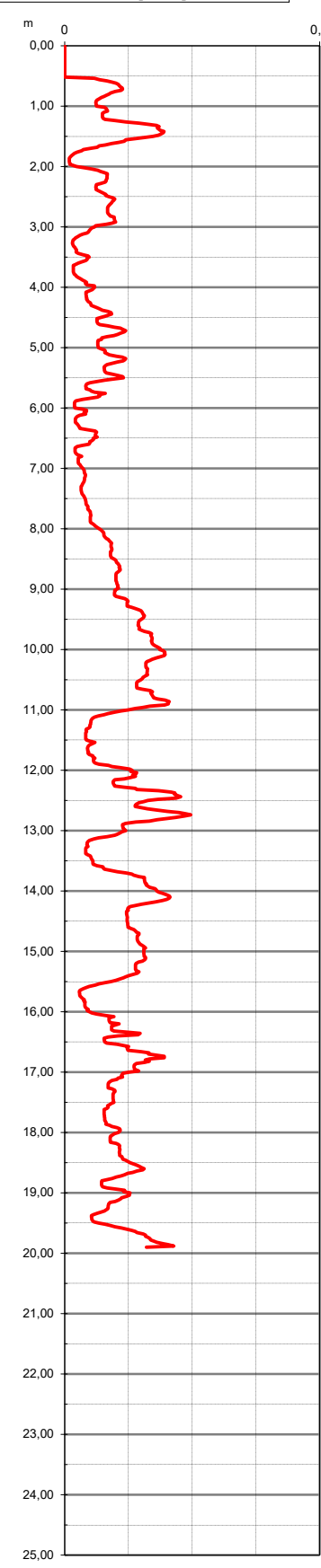

Net Cone Resistance [MPa]

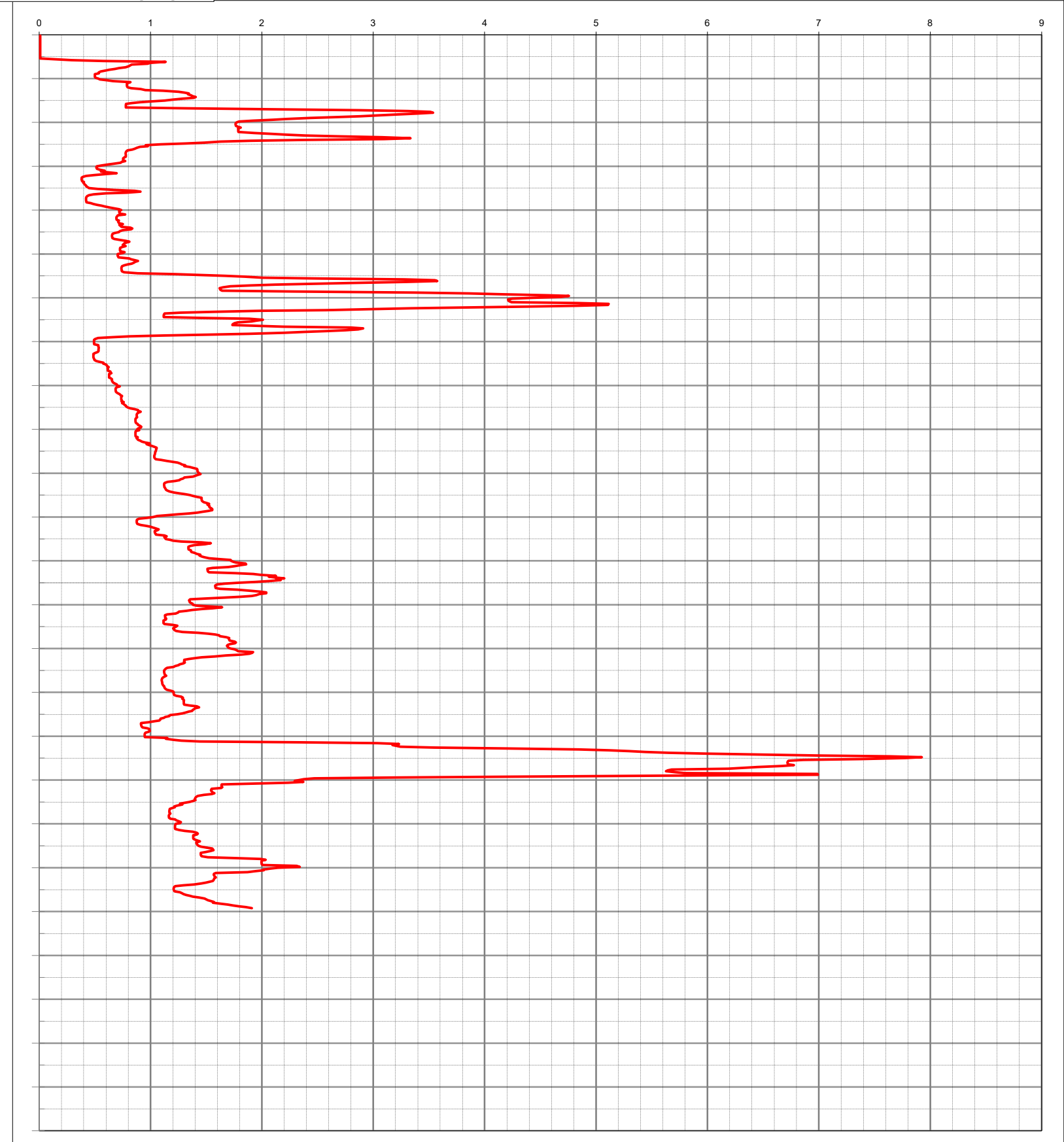

Pore Pressure [MPa]

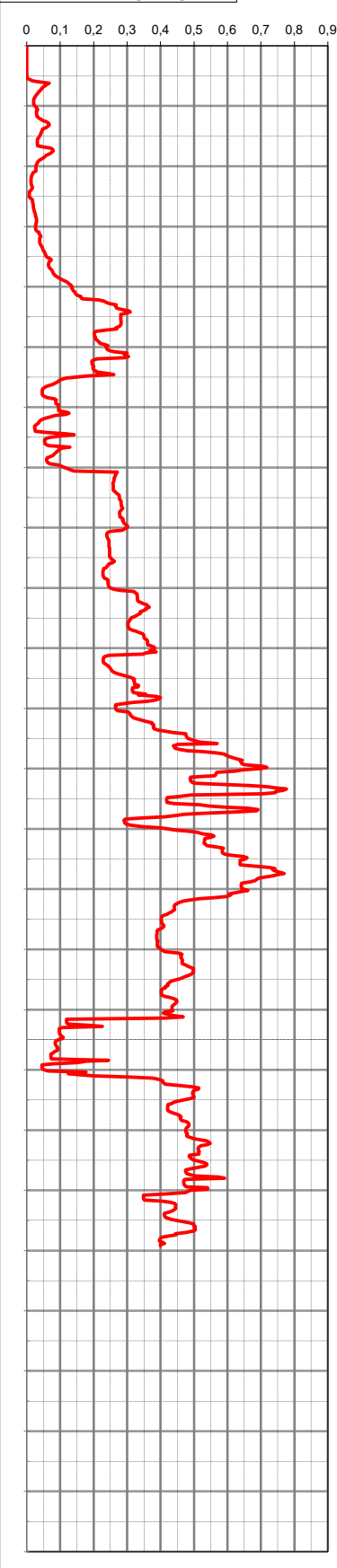

Inclination [°]

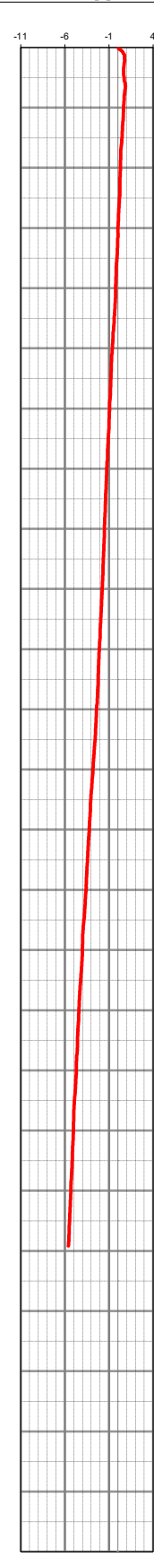

FR [%]

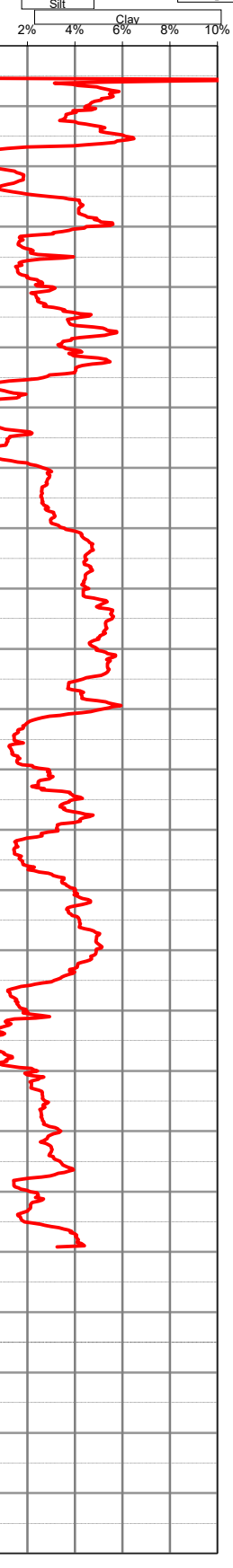

Committente RIVI srl
Località Campagnola E. (RE)
Cantiere Via Olma
Operatore Dott. Stefano Capocchi
Prova nr. 3
Data 09/03/2022
Falda 1,50 pdc
Preforo 1 ml



GEO-V SRL
Strada Cavedole 12/C 41126 Portile - MO
e-mail: geovsrla@gmail.com
cell: 3474935672

Sleeve Friction [MPa]

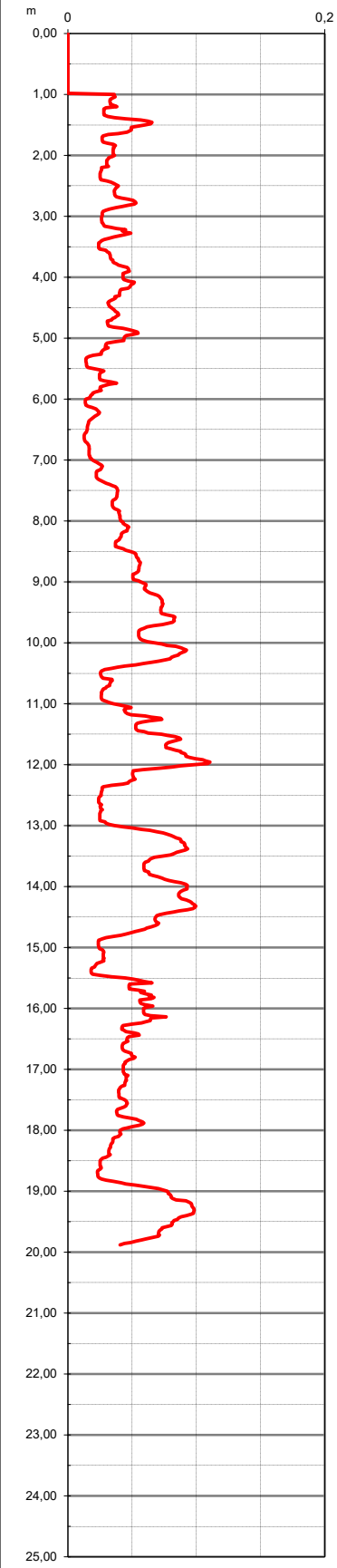

Net Cone Resistance [MPa]



Pore Pressure [MPa]

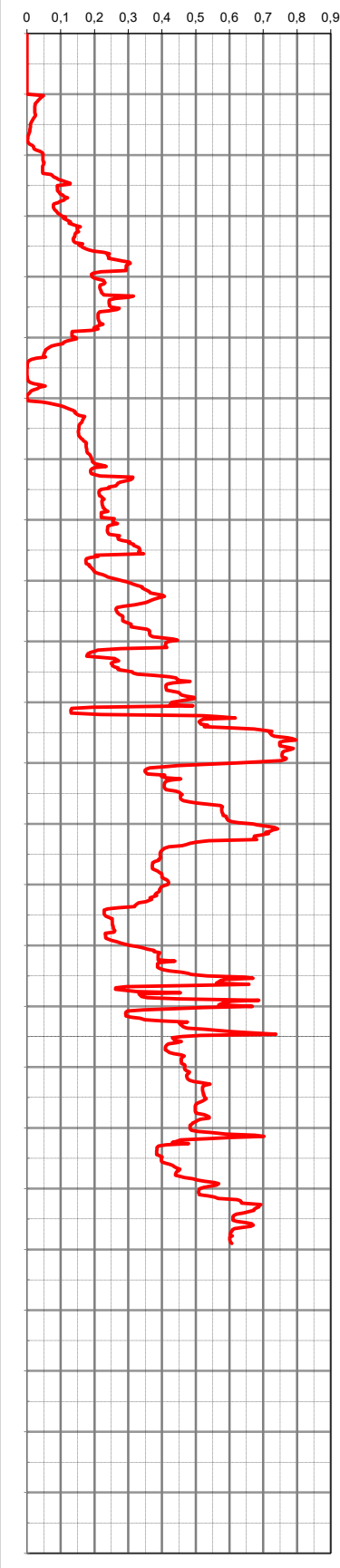

Inclination [°]

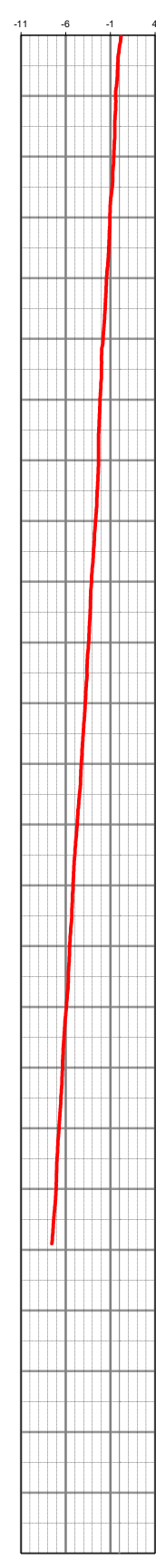

FR [%]

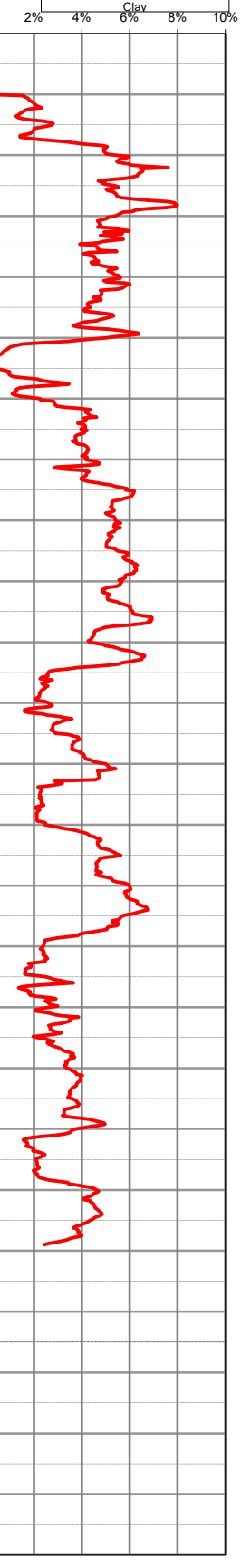



GEO - V S.R.L

Strada Cavedole 12/C - 41126 Portile (MO)
Tel: 347 4935672 mail: geovsrl@gmail.com

PROVA PENETROMETRICA STATICA

Pagani TG63 100KN

Committente : RIVI srl
Località : Campagnola Emilia (RE)
Prova numero : 4
Data : 03/03/2022
Operatore : Dr. Geol. Capocchi Stefano
Quota : P.C.
Falda : Foro chiusi



Strada Cavedole 12/C - 41126 Portile (MO)
Tel: 347 4935672 Mail: geovsrl@gmail.com

**PROVA PENETROMETRICA STATICA MECCANICA
DIAGRAMMI DI RESISTENZA**

Prova n. **4**
Data di esecuzione 03/03/2022
Operatore: : Geol. Capocchi Stefa

Committente	RIVI srl	Quota	P.C.
Località	Campagnola Emilia (RE)	Preforo	
Cantiere	Via Olma	Falda	Foro chiuso a 0,8 m

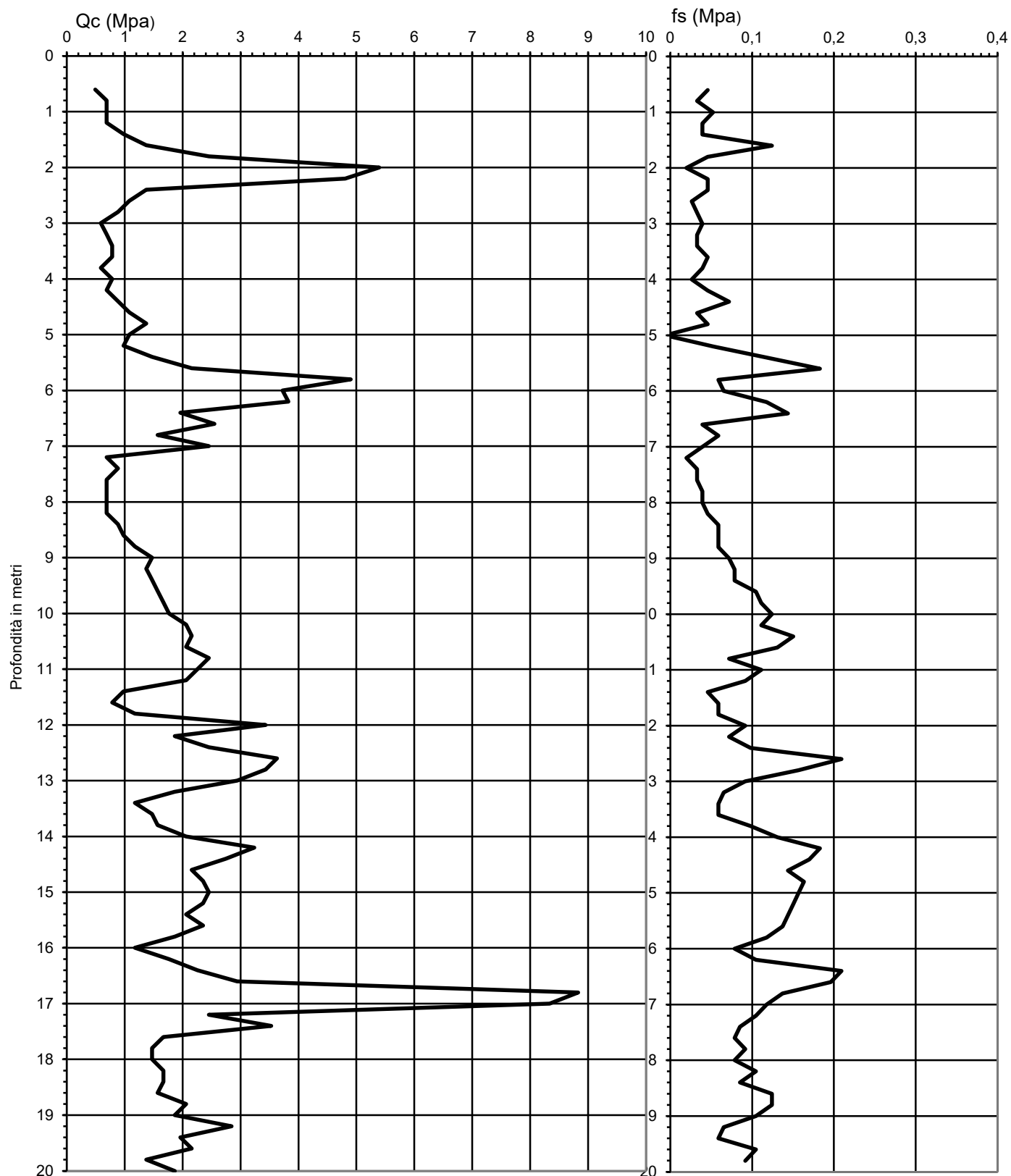

Strada Cavedole 12/C - 41126 Portile (MO)

Tel: 347 4935672 Mail: geovsrl@gmail.com

PROVA PENETROMETRICA STATICA MECCANICA TABULATI

<i>Prova n.</i>

4

<i>Data di esecuzione</i>

03/03/2022

Operator:

Dr. Geol. Capocchi Stefano

<i>Committente</i>	RIVI srl	<i>Quota</i>	P.C.
<i>Località</i>	Campagnola Emilia (RE)	<i>Preforo</i>	
<i>Cantiere</i>	Via Olma	<i>Falda</i>	Foro chiuso a 0,8 m

Prof.	P	P + L	qc	fs	FR
(m)	(kg/cm ²)	(kg/cm ²)	Mpa	Mpa	%
0,2					
0,4					
0,6	5	21	0,5	0,05	9,33
0,8	7	14	0,7	0,03	4,76
1,0	7	12	0,7	0,05	7,62
1,2	7	15	0,7	0,04	5,71
1,4	10	16	1,0	0,04	4,00
1,6	14	20	1,4	0,12	9,05
1,8	25	44	2,5	0,05	1,87
2,0	55	62	5,4	0,02	0,36
2,2	49	52	4,8	0,05	0,95
2,4	14	21	1,4	0,05	3,33
2,6	11	18	1,1	0,03	2,42
2,8	9	13	0,9	0,03	3,70
3,0	6	11	0,6	0,04	6,67
3,2	7	13	0,7	0,03	4,76
3,4	8	13	0,8	0,03	4,17
3,6	8	13	0,8	0,05	5,83
3,8	6	13	0,6	0,04	6,67
4,0	8	14	0,8	0,03	3,33
4,2	7	11	0,7	0,05	6,67
4,4	9	16	0,9	0,07	8,15
4,6	11	22	1,1	0,03	3,03
4,8	14	19	1,4	0,05	3,33
5,0	11	18	1,1	-0,01	-0,61
5,2	10	9	1,0	0,05	5,33
5,4	15	23	1,5	0,12	8,00
5,6	22	40	2,2	0,18	8,48
5,8	50	78	4,9	0,06	1,20
6,0	38	47	3,7	0,07	1,75
6,2	39	49	3,8	0,12	3,08
6,4	20	38	2,0	0,14	7,33
6,6	26	48	2,5	0,04	1,54
6,8	16	22	1,6	0,06	3,75
7,0	25	34	2,5	0,04	1,60
7,2	7	13	0,7	0,02	2,86
7,4	9	12	0,9	0,03	3,70
7,6	7	12	0,7	0,03	4,76
7,8	7	12	0,7	0,04	5,71
8,0	7	13	0,7	0,04	5,71
8,2	7	13	0,7	0,05	6,67
8,4	9	16	0,9	0,06	6,67
8,6	10	19	1,0	0,06	6,00
8,8	12	21	1,2	0,06	5,00
9,0	15	24	1,5	0,07	4,89
9,2	14	25	1,4	0,08	5,71
9,4	15	27	1,5	0,08	5,33
9,6	16	28	1,6	0,10	6,67
9,8	17	33	1,7	0,11	6,67
10,0	18	35	1,8	0,12	7,04
10,2	21	40	2,1	0,11	5,40
10,4	22	39	2,2	0,15	6,97
10,6	21	44	2,1	0,13	6,35
10,8	25	45	2,5	0,07	2,93
11,0	23	34	2,3	0,11	4,93
11,2	21	38	2,1	0,09	4,44
11,4	10	24	1,0	0,05	4,67
11,6	8	15	0,8	0,06	7,50
11,8	12	21	1,2	0,06	5,00
12,0	35	44	3,4	0,09	2,67
12,2	19	33	1,9	0,07	3,86
12,4	25	36	2,5	0,10	4,00
12,6	37	52	3,6	0,21	5,77
12,8	35	67	3,4	0,16	4,57
13,0	30	54	2,9	0,09	3,11
13,2	19	33	1,9	0,07	3,51
13,4	12	22	1,2	0,06	5,00
13,6	15	24	1,5	0,06	4,00
13,8	16	25	1,6	0,10	6,25
14,0	21	36	2,1	0,13	6,35
14,2	33	53	3,2	0,18	5,66
14,4	28	56	2,7	0,17	6,19
14,6	22	48	2,2	0,14	6,67
14,8	24	46	2,4	0,16	6,94
15,0	25	50	2,5	0,16	6,40

[illegible]